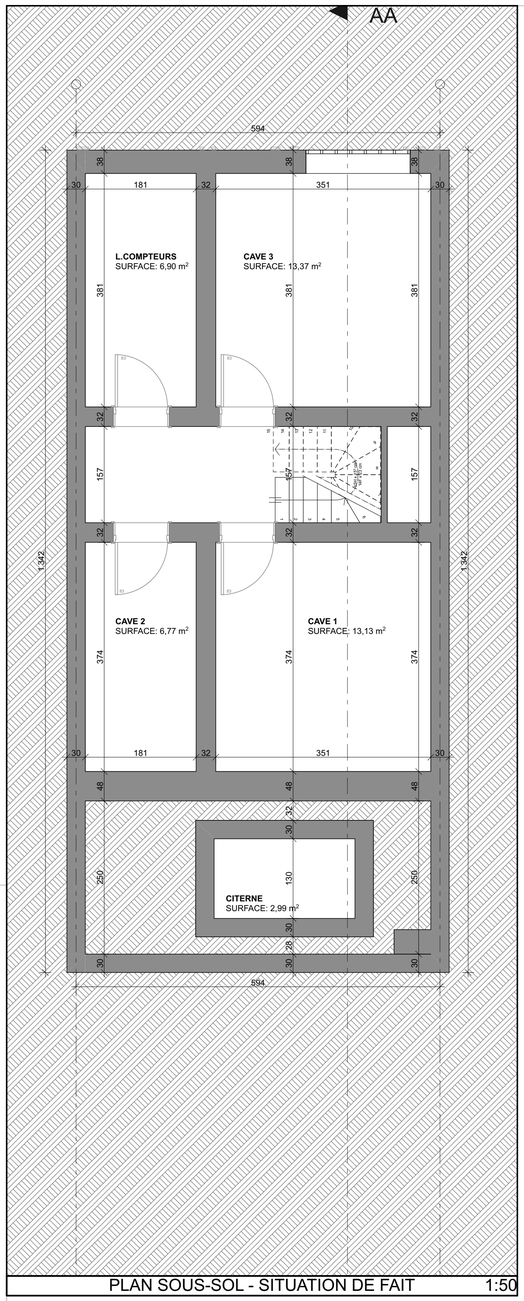


PLAN SOUS-SOL - SITUATION DE FAIT 1:50

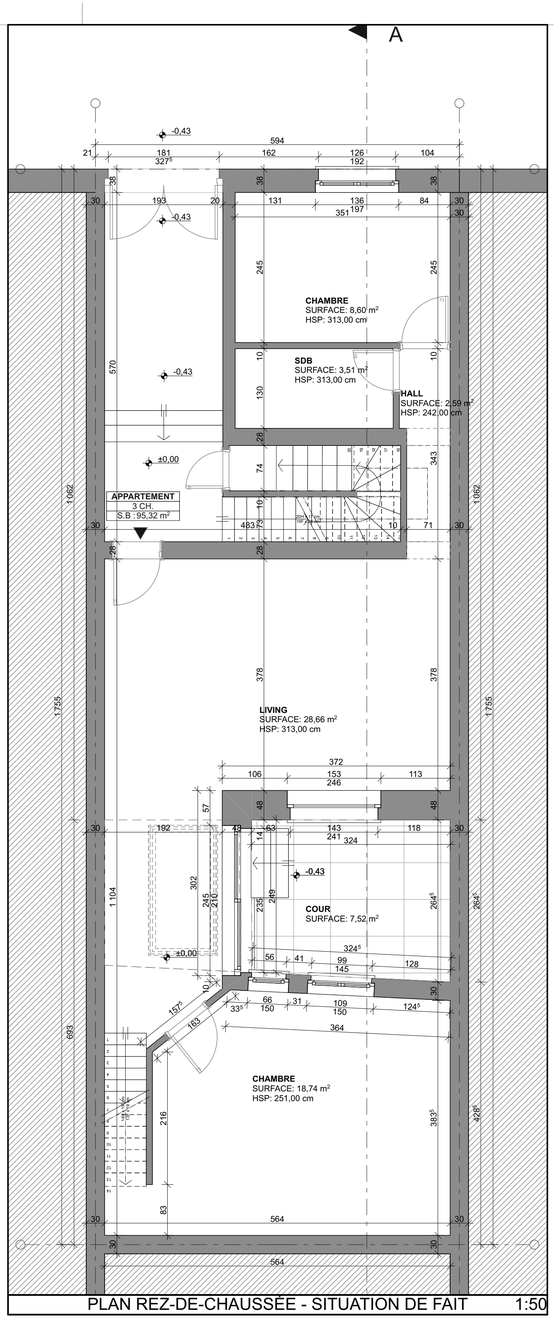


PLAN REZ-DE-CHAUSSÉE - SITUATION DE FAIT 1:50

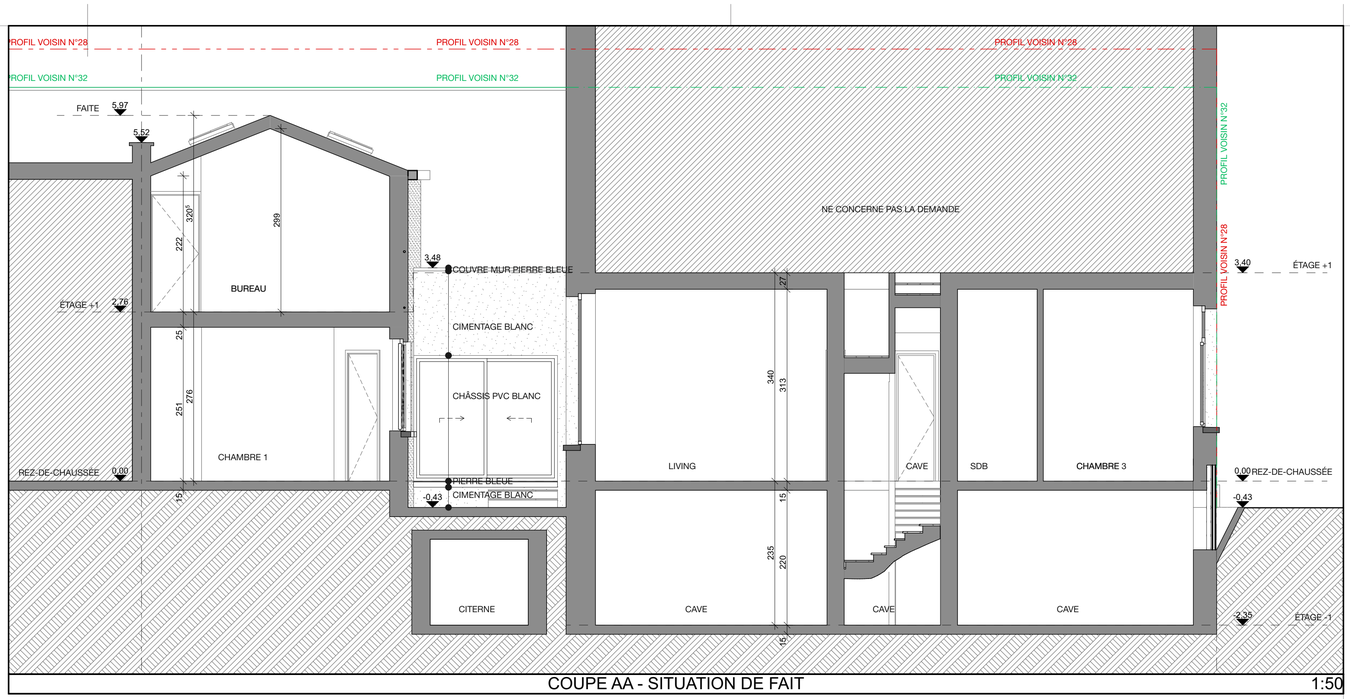


COUPE AA - SITUATION DE FAIT 1:50

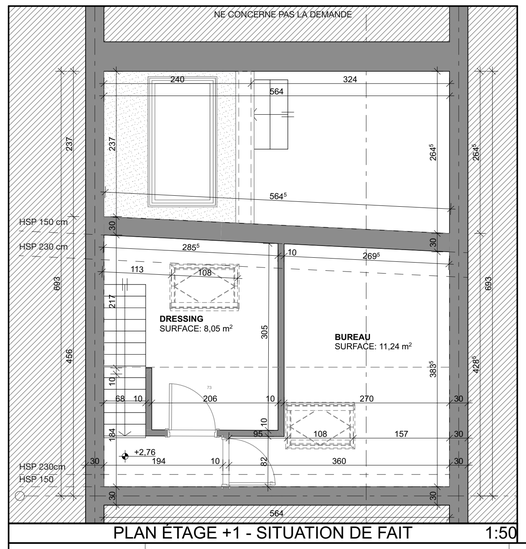


PLAN ÉTAGE +1 - SITUATION DE FAIT 1:50

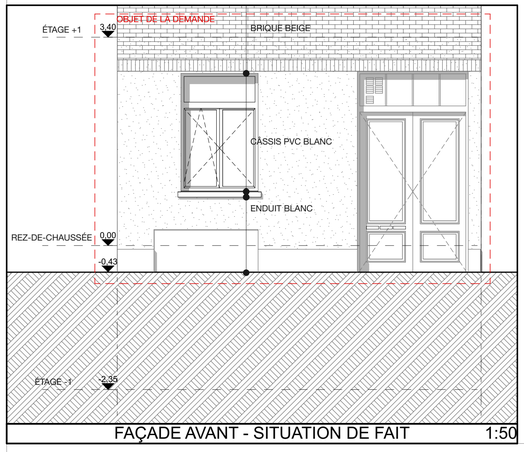


FAÇADE AVANT - SITUATION DE FAIT 1:50

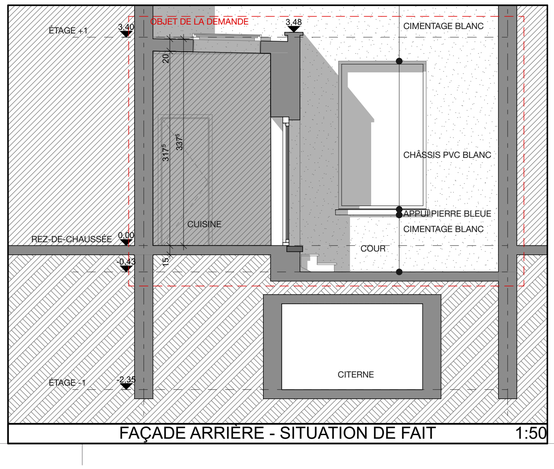


FAÇADE ARRIÈRE - SITUATION DE FAIT 1:50

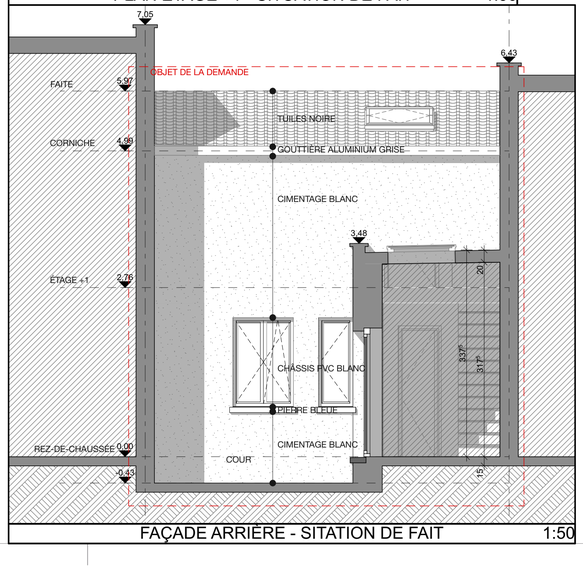


FAÇADE ARRIÈRE - SITATION DE FAIT 1:50

| INDICE *GEGEVENS* | DATE *DATUM* | MODIFICATIONS *WIJZIGING* | AUTEUR *ARCHITECT* | VERIF. *KONTROL* |
|---|---|---|---|---|
| B | 31.03.25 | COMPLÉMENTS DE DOSSIER | - | ODM |
| A | 19.02.25 | DÉPÔT DE LA DEMANDE DE PERMIS D'URBANISME | IFJ | ODM |

# VAN MALDER 30

RÉGULARISATION D'UN CHANGEMENT D'AFFECTATION
RUE VAN MALDER, 30 - 1080 **MOLENBEEK-SAINT-JEAN**

MAITRE D'OUVRAGE
*AANVRAGER*

ODM ARCHITECTURE
ARCHITECTE
*ARCHITECT*
BOULEVARD DU JUBILÉ, 169 - B-1080 MOLENBEEK-SAINT-JEAN
TEL. : +32 2 429 83 34 - GSM : +32 495 39 82 33 - FAX : +32 2 325 89 68
E-mail : contact@odmarchitecture.com

INGÉNIEUR EN STABILITÉ
ING. IN STABILITEIT

ENTREPRISE GENERALE
ALGEMENE ONDERNEMING

COORDINATEUR DE SECURITE & DE SANTE
COORDINATIE VAN VEILIGHEID - GEZONDHEID

CONSEILLER PEB
COORDINATIE VAN VEILIGHEID - GEZONDHEID

# SITUATION DE FAIT

REMARQUES :
*OPMERKINGEN :*

3D

**DATE D'IMPRESSION : 25/08/25**

| N° DOSSIER *DOSSIER N°* | ETUDE *STUDIE* | AUTEUR *ARCHITECT* | INDICE *GEGEVENS* |
|---|---|---|---|
| **25.707** | **PU** | AR | B |

| DOCUMENT *DOKUMENTATIE* | ECHELLE *SCHAAL* | ENTITE *GEGEVENS* |
|---|---|---|
| 25.707.2 | 1:50 | - |

MAITRE D'OUVRAGE
*AANVRAGER*

ARCHITECTE
*ARCHITECT*

Ce document est la propriété exclusive de ODM ARCHITECTURE ; il ne peut être communiqué, reproduit ou utilisé sans son autorisation écrite.
Dit dokument is exclusief eigendom van ODM ARCHITECTURE mag niet doorgegeven, gebruikt worden zonder schriftelijke toelating.